



Firma Profili / Company Profile

KUMA İNŞAAT MÜHENDİSLİK SANAYİ TİCARET A.Ş.

İzmit, Kocaeli de kurulan ***KUMA İNŞAAT MÜHENDİSLİK SANAYİ TİCARET A.Ş.*** sanayi tesisleri, nitelikli binalar, konut projeleri beton ve çelik güçlendirme işleri başta olmak üzere inşaat ile ilgili taahhüt ettiği tüm projeleri zaman ,maliyet ve kalite bakımından en uygun koşullarda tamamlamış olmanın verdiği gurur ile faaliyetlerini sürdürmeye devam etmektedir. Sektörde emin adımlarda büyüyen genç ve dinamik kadrosu ve en son teknoloji makine ekipmanı ile her türlü inşaat işlerini yeni teknikleri kullanarak yapabileceğine sahip durumdadır. Türkiye'nin ileri gelen sanayi firmalarıyla birlikte , ülkemizde kurulan çok uluslu şirketleri de müşteri portföyünde bulunduran ***KUMA İNŞAAT MÜHENDİSLİK SANAYİ TİCARET A.Ş.***, sizlerin de çözüm ortağı olmaktan mutluluk duyar.

KUMA CONSTRUCTION ENGINEERING INDUSTRY AND TRADE INC.

KUMA CONSTRUCTION ENGINEERING INDUSTRY AND TRADE INC. founded in İzmit, Kocaeli and continues to carry out its activities with the strength and pride it derives from having completed all the construction projects it has undertaken to date, including in particular a large number of industrial plants and facilities, high-quality buildings and structures, housing project and concrete and steel reinforcement and structural strengthening works, all delivered with the best conditions in terms of time, cost and quality. With its young and dynamic workforce and state-of-the-art equipment, the company, growing in the sector with sure steps, is capable of using the newest techniques in all kinds of construction works. ***KUMA CONSTRUCTION ENGINEERING INDUSTRY AND TRADE INC.*** combining on its portfolio the leading industrial companies of Turkey and multinational companies operating in the country, is happy to be your solution partner.

GÜNEY KUBİLAY URHAN

Genel Kordinatör / General Coordinator

İnşaat Mühendisi / Civil Engineer

Faaliyet Alanlarımız / Main Fields of Activity

FAALİYET ALANLARIMIZ ;

1-SANAYİ TESİSLERİ

Her türlü Fabrika, Depo, Antrepo vb. yapılar

2- NİTELİKLİ BİNALAR

Her türlü Okul, Hastane, Otel, Fabrika Yönetim Binaları, Spor Kompleksleri vb. yapılar

3- KOJENARASYON TESİSLERİ İNŞAAT İŞLERİ

Enerji Santrali ve Şalt Sahası İnşaat işleri

4- ASKERİ TESİSLER

Kışla, Karargah, Hangar, Atölye,Uçak ve Helikopter Pistleri, Arıtma tesisi vb. yapılar

5- KONUT PROJELERİ

Her türlü Toplu Konut ve Konut İnşaatı

6- BETON VE ÇELİK GÜÇLENDİRME İŞLERİ

7- BARAJ TESİSLERİ İNŞAAT İŞLERİ

Baraj Santrali İnşaat işleri

MAIN FIELDS OF ACTIVITY ;

1- INDUSTRIAL FACILITIES

Any and all kinds of Factories, Depots, Warehouses and similar structures

2- QUALIFIED BUILDINGS

Any and all kinds of Schools, Hospitals, Hotel, Plant Management Buildings, Sports Complexes and similar structures

3- COGENERATION FACILITIES CONSTRUCTION WORKS

Construction works for Power Plants and Switchyards

4- MILITARY FACILITIES

Barracks, Headquarters, Hangars, Workshops, Runways for Aircrafts and Helicopters, Treatment Plants and similar structures.

5- RESIDENTIAL BUILDING PROJECTS

Construction of any and all kinds of Collective Housing Projects and Residential Buildings

6- CONCRETE AND STEEL REINFORCEMENT WORKS

7- BARRAGE CONSTRUCTION WORKS FACILITIES

Barrage Plant Construction Works

Şirket Kadrosu / Company's Staff Members

Genel Kordinatör / General Coordinator

Güney Kubilay URHAN

Doğum Tarihi – Yeri / Date-Place of Birth : 1975 /ANKARA

Eğitim /Education : YILDIZ TEKNİK ÜNİVERSİTESİ /YILDIZ TECHNICAL UNIVERSITY -1998

İnşaat Mühendisliği / Department of CIVIL Engineering

İdari – Mali Koordinatör / Administration- Financial Coordinator

Kaya Tolga KARPEK İşletme / Business Management

Proje Müdürü / Project Manager

Gökhan BALOĞLU İnşaat Mühendisi / CIVIL Engineer

Eğitim /Education : ORTA DOĞU TEKNİK ÜNİVERSİTESİ /MIDDLE EAST TECHNICAL UNIVERSITY -1988

Proje Müdürü / Project Manager

Ömer OĞUZ İnşaat Mühendisi / CIVIL Engineer

Eğitim /Education : YILDIZ TEKNİK ÜNİVERSİTESİ /YILDIZ TECHNICAL UNIVERSITY -1989

Proje Müdürü / Project Manager

Atilla Çelik Mimar / Architect

Şantiye Şefi / Site Chief

Mehmet Murat SAĞIROĞLU İnşaat Mühendisi / CIVIL Engineer

Enis GİRAY İnşaat Mühendisi / CIVIL Engineer

Teknik Ofis / Technical Office

Sevil MAZLUMOĞLU Mimar / Architect

Hasan TEKDAŞ İnşaat Mühendisi / CIVIL Engineer

Serdar DEMİR İnşaat Teknikeri / Construction Technician

Cengiz AKÇAOĞLU Topoğraf / Topographer

İLETİŞİM BİLGİLERİ / CONTACT INFO

KUMA İNŞAAT MÜHENDİSLİK SANAYİ TİCARET A.Ş.

Adres : Kemalpaşa Mah. Eski Hamam Sk. Gakkokervansaray Sitesi No: 1/57
İzmit -KOCAELİ

Telefon / Telephone : 0 262 321 42 39

Mobil/ Gsm : 0 532 415 72 10

Web Adresi / Web Adress : www.kumainsaat.com

e-posta / e- mail : kubilay@kumainsaat.com

İş Listesi / Works List

Bitirilen İşler (1) / Completed Works (1)

TÜRK PIRELLİ LASTİKLERİ A.Ş. / 1999 Arslanbey / KOCAELİ
PIRELLI TURKEY TIRES CO., INC.
KOLSAN LASTİK FABRİKASI / KOLSAN TYRE FACTORY
Şantiye Şefi / Site Chief

UZER MAKİNA A.Ş. / UZER MACHINERY CO., INC. 1999 Arslanbey / KOCAELİ
Fabrika Binası İnşaatı / Factory Building Construction
Şantiye Şefi / Site Chief

BRİSA BRIDGESTONE-SABANCI LASTİK SAN. ve TİC. A.Ş. / 2000 Alikahya / KOCAELİ
BRISA BRIDGESTONE-SABANCI TIRE IND. AND TRADE CO., INC
Fabrika Binaları Güçlendirme İnşaat İşleri/
Construction Works for Reinforcement of Factory Buildings
Şantiye Şefi / Site Chief

ROTTERDAM BELEDİYESİ / HOLLANDA / 2001Gölcük / KOCAELİ
MUNICIPALITY OF ROTTERDAM / THE NETHERLANDS
15 Derslikli İlköğretim Okulu ve Kapalı Spor Salonu İnşaatı /
Construction of a Primary Education School w/15 Classrooms and a Gymnasium
Şantiye Şefi / Site Chief

ENERJİ-SA ENERJİ ÜRETİM A.Ş. / 2002 Yenitaşkent / MERSİN
ENERJİ-SA ENERGY PRODUCTION CO., INC.
Kombine Çevrim Güç Santrali İnşaatı / Combined Cycle Power Plant Construction
Şantiye Şefi / Site Chief

SIEMENS SAN. ve TİC A.Ş. / 2002 Yenitaşkent / MERSİN
SIEMENS INDUSTRY AND TRADE CO., INC.
Enerji-sa Boru Köprüleri İnşaatı / Construction of Enerji-Sa Pipe Bridges
Şantiye Şefi / Site Chief

ABB ELEKTRİK SANAYİ A.Ş. / 2002 Yenitaşkent / MERSİN
ABB ELECTRICITY INDUSTRY CO., INC. Enerji-sa
154 KV Şalt Sahası İnşaat İşleri / Construction
works for Enerji-sa's 154 KV Switchyard
Şantiye Şefi / Site Chief

T.C. MİLLİ SAVUNMA BAKANLIĞI İNŞAAT EMLAK VE NATO ENFRASTRÜKTÜR BÖLGE
BAŞKANLIĞI / RoT MINISTRY OF NATIONAL DEFENCE REGIONAL DEPARTMENT OF
CONSTRUCTION, REAL ESTATE AND NATO INFRASTRUCTURE 2003 / ÇANAKKALE
Çanakkale Boğaz Kom. Helikopter Üssü İnşaatı
Helicopter Base construction for the Çanakkale Strait Command of the Turkish Navy
Şantiye Şefi / Site Chief

Bitirilen İşler (2) / Completed Works (2)

**T.C. MİLLÎ SAVUNMA BAKANLIĞI İNŞAAT EMLAK VE NATO ENFRASTRÜKTÜR
BÖLGE BAŞKANLIĞI / RoT MINISTRY OF NATIONAL DEFENCE REGIONAL
DEPARTMENT OF CONSTRUCTION, REAL ESTATE AND NATO INFRASTRUCTURE**

2003 / ÇANAKKALE Çanakkale Boğaz Kom. Helikopter Üssü Arıtma Tesisi İnşaatı /
Helicopter Base Treatment Plant construction for the Çanakkale Strait Command of the
Turkish Navy

Şantiye Şefi / Site Chief

**TÜPRAŞ KIRIKKALE RAFİNERİ MÜDÜRLÜĞÜ /
TÜPRAŞ KIRIKKALE REFINERY DIRECTORATE**

2004 / ANKARA

Tüpraş Ankara Misafirhanesi İnşaat Tadilat İşleri /
Construction and Maintenance Works for the Tüpraş Ankara Guesthouse

Yüklenici / Contractor

**TÜPRAŞ İZMİT RAFİNERİ MÜDÜRLÜĞÜ /
TÜPRAŞ İZMİT REFINERY DIRECTORATE**

2004 Körfez / KOCAELİ

LPG Tank Dayklarının Beton.ve Kilit Taşı Kaplanması İşi /
Concrete and Keystone Coating of the LPG Tank Dikes

Yüklenici / Contractor

İGSAŞ / İGSAŞ

2005 Körfez / KOCAELİ

Limana Saha Beton ve Betonarme İşleri /
Harbour Field Concrete and Reinforced Concrete Works

Yüklenici / Contractor

**TEZCAN GALVANİZLİ YAPI ELEMANLARI SAN.VE TİC. A.Ş. / 2005 Arslanbey / KOCAELİ
TEZCAN GALVANIZED STRUCTURAL ELEMENTS IND. & TRADE CO., INC.**

Sıcak Sac Antreposu Portal Vinç Temelleri İnşaat İşleri /
Construction Works For the Portal Crane Foundations of the Hot Rolled Sheet Metal
Warehouse

Yüklenici / Contractor

- 1.000 m Mütemadi Temel ve İstinat Perdeleri
- 1.000 m Continuous Footing and Retaining Walls

**TÜPRAŞ İZMİT RAFİNERİ MÜDÜRLÜĞÜ /
TÜPRAŞ İZMİT REFINERY DIRECTORATE** Lojman

2005 Körfez / KOCAELİ

240 No'lu Binanın Yıkılması İşi / Demolishment of
Building No. 240 and related works **Yüklenici /**

Contractor

- B.A. Bina Yıkım İşi / Building demolition
- Çevre Düzenleme 1.500 m² / Landscaping of 1500 m²
- Asfalt Kaplama 3.000 m² / Asphalt Coating on 3000 m²

Bitirilen İşler (3) / Completed Works (3)

YILDIZ ENTEGRE AĞAÇ SAN. ve TİC. A.Ş. /

2005 Arslanbey / KOCAELİ

YILDIZ INTEGRATED WOOD IND. & TRADE CO., INC.

İlave Fabrika Binası İnşaatı / Construction of Factory Building Annex

Yüklenici / Contractor

- B:A. Tesisat Galerisi 470 mt / B:A. Installation Gallery, 470 m

- Press Temeli (Boy: 110m. En :ort 10m. Derinlik: ort.5m.) /

Press Foundation (Height: 110 m, Width: 10 m av., Depth: 5 m., av.

Not : Dünyanın En Büyük MDF Press Temeli /

N.B.: The Worlds Biggest MDF Press Foundation

- Trafo Binaları / Transformer Buildings,

- Switchroom Binaları (33x8 , 48x8 m.) / Switchroom Buildings (33x8, 48x8 m.)

YILDIZ ENTEGRE AĞAÇ SAN. ve TİC. A.Ş. /

2005 Yeniköy / KOCAELİ

YILDIZ INTEGRATED WOOD IND. & TRADE CO., INC.

Tutkal Fabrikası Tevsii / Glue Factory Extension

Yüklenici / Contractor

- Tank temelleri / Tank foundations

- Trafo binası / Transformer building

- Deniz Suyu Toplama Havuzları / Sea Water Collection Pools

- Saha Betonları / Floor Concretes

HABAŞ PETROL ÜRÜNLERİ SAN. VE TİC. A.Ş. /

2005 Körfez / KOCAELİ

HABAŞ PETROLEUM PRODUCTS IND. & TRADE CO., INC.

Habaş Yarımca Tesisleri İnşaat İşleri / Construction Works of the Habaş Yarımca Facilities

Yüklenici / Contractor

ATILLA MAKİNA İNŞAAT LTD. ŞTİ. /

2005 Arslanbey / KOCAELİ

ATILLA MACHINERY CONSTRUCTION CO., LTD.

İdari bina ve Fabrika Binası İnşaatı /

Construction of the Administrative Building and Factory Building

Yüklenici (Anahtar Teslim) / Contractor (Turn-key)

- 900 m² Betonarme İdari Bina/Administrative Building, Reinforced Concrete, 900 m²

- 3.900 m² Çelik Konstrüksiyon Fabrika Binası/Factory Building, Steel Construction, 3900 m² -

2.000 m² Çevre Düzenleme ve Dış Saha Betonları /

Landscaping and External Floor Concretes, 2000 m²

SELVİT VİTRİFİYE İNŞ. VE TİC. LTD. ŞTİ. /

2005 Arslanbey / KOCAELİ

SELVİT VITRIFIED CONST. AND TRADE CO., LTD.

İdari bina ve Fabrika Binası İnşaatı /

Construction of the Administrative Building and Factory Building

Yüklenici (Anahtar Teslim) / Contractor (Turn-key)

- 300 m² Prefabrik İdari Bina/Administrative Building, Prefabricated, 300 m²

- 5.456 m² Çelik Konstrüksiyon Fabrika Binası/Factory Building, Steel Construction, 5426 m²

- 3.000 m² Çevre Düzenleme ve Dış Saha Betonları /

Landscaping and External Floor Concretes, 3000 m²

Bitirilen İşler (4) / Completed Works (4)

UZER MAKİNA VE KALIP SAN.A.Ş. /

2005 Arslanbey / KOCAELİ

UZER MACHINERY AND FORMWORK IND. CO., INC.

UZMAİ Fabrika Binası İnşaatı / Construction of the UZMAİ Factory Building

Yüklenici / Contractor

- 2.520 m² Çelik Konstrüksiyon Fabrika Binası / Factory Building, Steel Construction, 2520 m²
- 1.000 m² Çevre Düzenleme ve Dış Saha Betonları / Landscaping and External Floor Concretes, 1000 m²

KENT ALIŞVERİŞ MERKEZLERİ TİC. LTD. ŞTİ. /

2005-2006 İzmit / KOCAELİ

KENT SHOPPING MALLS IND. CO., LTD.

İş Merkezi İnşaatı / Business Centre Construction

Yüklenici / Contractor

- Bodrum + 8 Katlı Bina Güçlendirme , Tadilat ve İnce İşleri (2.050 m²) / Building Reinforcement, Maintenance and Fine Works, basement+8 floors (2050 m²)

İBRAHİM ÜZÜLMEZ

2005-2006 İzmit / KOCAELİ

İş Merkezi İnşaatı / Business Centre Construction

Yüklenici / Contractor

- Bodrum + 4 Kat İş Merkezi İnşaatı(1.850 m²) / Business Centre Construction, basement+4 floors (1850 m²)

KOCAELİ LASTİK SAN. A.Ş. /

2006 Arslanbey/ KOCAELİ

KOCAELİ TIRE INDUSTRY CO., INC.

Yüklenici / Contractor

- Fabrika Binası İlave İnşaatı (1.200 m²) / Factory Building Annex Construction (1200 m²)
- Banburi Binası İnşaatı (230 m² alan, h=18,00 mt Taşıyıcı Çerçeve ve B.A. Tek Döşeme) / Banbury Building Construction (area of 230 m², h=18.00 m chassis and Concrete Floor

CANYAPI İNŞ.TUR.MAD.GIDA SAN. VE TİC. A.Ş. /

2006 Arslanbey/KOCAELİ

CANYAPI CONSTRUCTION, TOURISM & FOOD IND. & TRADE CO., INC.

Yüklenici / Contractor

- ERGOLAND Membran Üretim Tesisi İnşaatı(9.500 m²) / ERGOLAND Membrane Production plant Construction (9500 m²)
- İdari Bina İnşaatı (1.000 m²) / Administrative Building Construction (1000 m²)
- 3.000 m² Çevre Düzenleme ve Dış Saha Betonları / Landscaping and External Floor Concretes, 3000 m²

KOÇ ENERJİ YATIRIMLARI SAN.veTİC. LTD.ŞTİ. /

2006-2007 Arslanbey / KOCAELİ

KOÇ ENERGY INVESTMENTS INDUSTRY & TRADE CO., LTD

Yüklenici / Contractor

- Fabrika Binası İnşaatı (5.000 m²) / Factory Building Construction (5000 m²)
- İdari Bina İnşaatı (800 m²) / Administrative Building Construction (800 m²)

Bitirilen İşler (5) / Completed Works (5)

BİLYAPI YAPI VE ENDÜSTRİ MALZ. TAAH. PAZ. LTD. ŞTİ. / 2006 Arslanbey/KOCAELİ
BİLYAPI STRUCTURAL AND IND. MATERIALS, UNDERTAKING & MARK.CO., LTD

Yüklenici / Contractor

- Fabrika Binası İnşaatı (5.000 m²) / [Factory Building Construction \(5000 m²\)](#)
- İdari Bina İnşaatı (1.500 m²) / [Administrative Building Construction \(1500 m²\)](#)
- 4.000 m² Çevre Düzenleme ve Dış Saha Betonları / [Landscaping and Ext. Floor Concrete](#)

İBRAHİM ÜZÜLMEZ İŞ MERKEZİ /
İBRAHİM ÜZÜLMEZ BUSINESS CENTER

2006 İzmit/KOCAELİ

Yüklenici / Contractor

- Bina Renovasyonu (4.000 m²) / [Building Renovation \(4000 m²\)](#)

YILDIZ ENTEGRE AĞAÇ SAN. ve TİC. A.Ş. 2006-2007 Arslanbey / KOCAELİ
YILDIZ INTEGRATED WOOD IND. AND TRADE CO., INC.

Yüklenici / Contractor

- Fabrika Binası İnşaatı (23.500 m²) / [Construction of Factory Building \(23,500 m²\)](#)
- 3 No'lu Press Hattı Temelleri yapılması / [Foundations for the Press Line No.3](#)
Not : Dünyanın En Büyük MDF Press Temeli /
N.B.: [The Worlds Biggest MDF Press Foundation](#)
- Trafo , Switchroom Binaları / [Transformer and Switchroom Buildings](#)

SNOP İZMİT METAL SAN. A.Ş.

2007 Arslanbey / KOCAELİ

SNOP İZMİT METAL INDUSTRIES INC.(FRANCE)

Yüklenici (Anahtar Teslim) / Contractor (Turn-key)

- Fabrika Binası İnşaatı (5.000 m²) / [Factory Building Construction \(5000 m²\)](#)
- İdari Bina İnşaatı (1000 m²) / [Administrative Building Construction \(1000 m²\)](#)
- Keşif bedeli 4.500.000 Euro / [Estimated Cost € 4,500,000](#)

BUMERANG ATIK BERTARAF GERİ DÖNÜŞÜM LTD. ŞTİ. 2007 Arslanbey / KOCAELİ
BUMERANG WASTE DISPOSAL AND RECYCLING CO., LTD.

Yüklenici / Contractor

- Fabrika Binası İnşaatı / [Factory Building Construction](#)
- Keşif bedeli 250.000 TL / [Estimated Cost TL 250,000](#)

ÖZAVRASYA DÖKÜM SAN. LTD.ŞTİ.

2007 Arslanbey / KOCAELİ

ÖZAVRASYA FOUNDRY INDUSTRIES CO., LTD.

Yüklenici / Contractor

- Fabrika Binası İnşaatı / [Factory Building Construction](#)
- Keşif bedeli 200.000 TL / [Estimated Cost TL 200,000](#)

DOĞA ENTEGRE GERİ DÖNÜŞÜM A.Ş.
DOĞA INTEGRATED RECYCLING CO., INC.

2007 Arslanbey / KOCAELİ

Yüklenici / Contractor

- Fabrika Binası İnşaatı / [Factory Building Construction](#)
- Keşif bedeli 4.250.000 TL / [Estimated Cost TL 4,250,000](#)

Bitirilen İşler (6) / Completed Works (6)

ALMESAN MUTFAK EŞYALARI SAN. TİC. LTD. ŞTİ. 2009 Arslanbey / KOCAELİ
ALMESAN KITCHEN WARES INDUSTRY & TRADE CO., LTD

Yüklenici / Contractor

- 15.000 m² Fabrika Binası İnşaatı / Factory Building Construction, 15,000 m²
- 3.000 m² İdari Bina İnşaatı / Administrative Building Construction, 3000 m²

YILDIZ ENTEGRE AĞAÇ SAN. ve TİC. A.Ş. 2009 Arslanbey / KOCAELİ
YILDIZ INTEGRATED WOOD IND. AND TRADE CO., INC.

Yüklenici / Contractor

- Depo Binası İnşaatı 14.000 m² / Storage Building Construction, 14,000 m²

CANYAPI İNŞ.TUR.MAD.GIDA SAN. VE TİC. A.Ş. 2008 Dilovası / KOCAELİ
CANYAPI CONST., TOURISM, FOOD IND. & TRADE CO., INC.

Yüklenici / Contractor

- Fabrika Binası İnşaatı (5.000 m²) / Factory Building Construction, 5,000 m²

HO-WON OTOMOTİV A.Ş.(YASED) 2009 Sarımeşe / KOCAELİ
HO-WON A.Ş.(KOREAN)

Yüklenici (Anahtar Teslim) / Contractor (Turn-key)

- Fabrika Binası İnşaatı (18.500 m²) / Factory Building Construction, (18,500 m²)
- İdari Bina İnşaatı (2.000 m²) / Administrative Building Construction, (2000 m²)

ENPAY ENDÜSTRİYEL PAZ. VE YATIRIM A.Ş 2009 İzmit / KOCAELİ
ENPAY INDUSTRIAL MARKETING AND INVESTMENT CO., INC.

Yüklenici / Contractor

- Fabrika Binası İnşaatı (18.000 m²) / Factory Building Construction, (18,000 m²)

YILDIZ SUNTA AĞAÇ SAN. ve TİC. A.Ş 2010 Uzunçiftlik / KOCAELİ
YILDIZ CHIPBOARD WOOD IND. & TRADE CO., INC.

Yüklenici / Contractor

- Press Hattı Makine Temelleri yapılması / Press Line Machine Foundations

ATİLLA MAKİNA İNŞAAT LTD. ŞTİ. 2010 Arslanbey / KOCAELİ
ATİLLA MACHINE ASSEMBLY MANUFACTORY & CONSTRUCTION CO., LTD.

Yüklenici (Anahtar Teslim) / Contractor (Turn-key)

- İdari bina ve Fabrika Binası İnşaatı /
Administrative Building and Factory Building Construction

ÇELİK HALAT TEL SAN A.Ş 2010 UZUNÇİFTLİK / KOCAELİ
Stell CABLE & WIRE INDUSTIES CO., INC.

Yüklenici / Contractor

- Fabrika Binası Makine Temelleri / Construction of Machinery Foundations

Bitirilen İşler (7) / Completed Works (7)

ALMESAN MUTFAK EŞYALARI SAN. TİC. LTD. ŞTİ. 2010 Arslanbey / KOCAELİ
ALMESAN KITCHEN WARES INDUSTRY & TRADE CO., LTD

Yüklenici / Contractor

-Fabrika Binası İlave İşler/ [Factory Building Extra Construction Works](#)

RDF GERİ KAZANIM BERTARAF LTD.ŞTİ 2010 Kullar / KOCAELİ
RDF RECYCLING COMPANY

Yüklenici / Contractor

- Geri Dönüşüm Tesisi İnşaatı 2.000 m² / [Recycling Building Construction](#)

MARUF TUNCEL-MUDAHER ÖZDEMİRCİ 2010 Umuttepe / KOCAELİ
MARUF TUNCEL-MUDAHER ÖZDEMİRCİ

Yüklenici / Contractor

- İş Merkezi İnşaatı 5.600 m² / [Business Center Construction 5.600 m²](#)

KOCAELİ ARSLANBEY ORGANİZE SANAYİ BÖLGE MÜD. 2010 Kartepe / KOCAELİ
KOCAELİ ARSLANBEY INDUSTRIAL AREA MANAGEMENT

Yüklenici (Anahtar Teslim) / Contractor (Turn-key)

- Beton Yol 16.000 m²) / [Concrete Road Construction, 16,000 m²](#)

- Altyapı İşleri / [Infrastructure Works](#)

THY-OPET HAVACILIK YAKITLARI A.Ş. 2010 / VAN
TURKISH OPET AVIATION FUELS CO,INC

Yüklenici / Contractor

- Van Ferit Melen Havaalanı Jet Yakıt Terminali İnşaatı

- [Van Ferit Melen Airport Jet Fuel Terminal Construction](#)

THY-OPET HAVACILIK YAKITLARI A.Ş. 2010 / ADANA
TURKISH OPET AVIATION FUELS CO,INC

Yüklenici / Contractor

- Adana Jet Yakıt Terminali İnşaatı

-[Adana Airport Jet Fuel Terminal Construction](#)

THY-OPET HAVACILIK YAKITLARI A.Ş. 2010 / GAZİANTEP
TURKISH OPET AVIATION FUELS CO,INC

Yüklenici / Contractor

- Antep Havaalanı Jet Yakıt Terminali İnşaatı

- [Antep Airport Jet Fuel Terminal Construction](#)

THY-OPET HAVACILIK YAKITLARI A.Ş. 2010 / ERZURUM
TURKISH OPET AVIATION FUELS CO,INC

Yüklenici / Contractor

- Erzurum Havaalanı Jet Yakıt Terminali İnşaatı

- [Erzurum Airport Jet Fuel Terminal Construction](#)

Bitirilen İşler (8) / Completed Works (8)

THY-OPET HAVACILIK YAKITLARI A.Ş.

2010 / SAMSUN

TURKISH OPET AVIATION FUELS CO,INC

Yüklenici / Contractor

- Samsun Havaalanı Jet Yakıt Terminali İnşaatı
- Samsun Airport Jet Fuel Terminal

THY-OPET HAVACILIK YAKITLARI A.Ş.

2010 / KARS

TURKISH OPET AVIATION FUELS CO,INC

Yüklenici / Contractor

- Kars Havaalanı Jet Yakıt Terminali İnşaatı
- Kars Airport Jet Fuel Terminal

URHAN LOFTS İNCİ EVLERİ

2010 YUVACIK / KOCAELİ

KUBİLAY URHAN İNŞAAT

URHAN LOFTS İNCİ FLATS , KUBİLAY URHAN CONSTRUCTION

Yüklenici / Contractor

- 3 Blok 28 adet Konut inşaatı / 3 Apartments with 28 flats construction

Şişli PARK PLAZA

2010 ŞİŞLİ / İSTANBUL

Şişli PARK PLAZA

Yüklenici / Contractor

- 3000 m2 İş merkezi inşaatı / 3000 m2 Business Center Construction

SNOP İZMİT METAL SAN. A.Ş.

2011 Arslanbey / KOCAELİ

SNOP İZMİT METAL INDUSTRIES INC.(FRANCE)

Yüklenici (Anahtar Teslim) / Contractor (Turn-key)

- 2. Etap Fabrika Binası İnşaatı (4.775m²) / Phase 2 Factory Building Construction (4775 m²)
- Keşif bedeli 5.500.000 TL / Estimated Cost 5,500,000 TL

KÖŞK SAĞLIK HİZMETLERİ A.Ş.

2011 YahyaKaptan / KOCAELİ

KÖŞK SAĞLIK HİZMETLERİ A.Ş.

Yüklenici / Contractor

- Konak Hastanesi ek bina inşaatı 3950 m2 / Konak Hospital extension building 3950 m2

SIC PLASTİK ÜRÜNLERİ SAN. TİC. LTD. ŞTİ.

2012 Kartepe / KOCAELİ

SEOİL (KOREA)

Yüklenici (Anahtar Teslim) / Contractor (Turn-key)

- 6000m² Fabrika ve İdari Bina İnşaatı
- 6000m² Factory and Administration Building

Bitirilen İşler (9) / Completed Works (9)

YILDIZ ENTEGRE MUDURNU YONGA LEVHA TESİSLERİ
YILDIZ INTEGRATED WOOD IND. & TRADE CO., INC

2012 Mudurnu/ BOLU

Yüklenici / Contractor

- Makine Temelleri Press Hattı İnşaatı
- Machine Foundations & Press Line

KOCAELİ ARSLANBEY ORGANİZE SAN. BÖLGE MÜDÜRLÜĞÜ

2012 Kartepe/ KOCAELİ

KOCAELI ARSLANBEY INDUSTRIAL DISTRICT OFFICE

Yüklenici / Contractor

- Altyapı Yağmursuyu ve Kanalizasyon Hattı Yapım İşİ
- Infrastructure Works - Rainwater Lines

MEHTAP MUTFAK EŞYALARI A.Ş.

2012 Kartepe / KOCAELİ

MEHTAP KITCHEN APPLIANCES INC.

Yüklenici (Anahtar Teslim) / Contractor (Turn-key)

- Kamer Öncel Sağlık Meslek Lisesi İnşaatı
- Kamer Öncel High School Building

FRİTOLAY GIDA SAN. ve TİC. A.Ş.

2012 Kartepe / KOCAELİ

FRITOLAY FOOD INDUSTRY AND TRADE INC.

Yüklenici / Contractor

- Suadiye Fabrikası, Poses Hattı Dönüştürülmesi, RBS Hattı
- Suadiye Factory, Poses Line Conversion, RBS Line

HO-WON OTOMOTİV A.Ş. (YASED)

2012 Kartepe / KOCAELİ

HO-WON OTOMOTİV A.Ş. (KOREAN)

Yüklenici (Anahtar Teslim) / Contractor (Turn-key)

- 3. ETAP Fabrika İnşaatı (2.375m²)/
- 3rd. Factory Building Construction (2.375m²)

WELLBORN LUXURY HOTEL

2012 Başiskele/ KOCAELİ

ULUSOY KAĞIT VE GIDA SAN. TİC. A.Ş.

WELLBORN LUXURY HOTEL

ULUSOY PAPER AND FOOD INDUSTRY TIC. Inc.

Yüklenici (Anahtar Teslim) / Contractor (Turn-key)

- 5 Yıldızlı Hotel İnşaatı
- 5 Star Hotel Construction

Bitirilen İşler (10) / Completed Works (10)

POSCO ASSAN TST PASLANMAZ ÇELİK SOĞUK HADDEHANE TESİSİ İNŞAATI

POSCO ASSAN TST COLD ROLLING MILL FACTORY (KOREAN) 2012 İzmit/ KOCAELİ

Yüklenici / Contractor

- Binalar ve Altyapı Tesisleri Kaba İnşaat Yapım İşleri/
- Structural Works of Buildings and Utility Facilities

HO-WON OTOMOTİV A.Ş. (YASED)

2012 Kartepe/ KOCAELİ

HO-WON OTOMOTİV A.Ş. (KOREAN)

Yüklenici (Anahtar Teslim) / Contractor (Turn-key)

- 4. ETAP Fabrika İnşaatı (11.000m²)/
- 4rd. Factory Building Construction (11.000m²)

HAPPİNESS OTOMOTİV A.Ş.

2013 Kartepe/ KOCAELİ

HAPPİNESS OTOMOTİV A.Ş. (KOREAN)

Yüklenici (Anahtar Teslim) / Contractor (Turn-key)

- 1. ETAP Fabrika İnşaatı (11.000m²)/
- 1rd. Factory Building Construction (11.000m²)

FORD OTOSAN A.Ş.

2013 Gölcük/ KOCAELİ

FORD OTOSAN A.Ş.

Yüklenici (Anahtar Teslim) / Contractor (Turn-key)

- Kaynak Binası Rack Otomasyon Çukurları Yapılması İşleri
- Welding Building Automation Pits Rack job done

GEBZE ORGANİZE SANAYİ BÖLGESİ

2013 Gebze / KOCAELİ

GEBZE INDUSTRIAL DISTRICT OFFICE

Yüklenici / Contractor

- G.O.S.B.Meydan AVM İnce İşler İnşaatı (10,300m²)
- G.O.S.B. Square Shopping Center Finishing Construction(10,300m²)

URAL ATAMAN FABRİKA BİNASI İNŞAATI

2013 Sarımeşe/ KOCAELİ

URAL ATAMAN FACTORY BUILDING CONSTRUCTION

- Yüklenici (Anahtar Teslim) Toplam: 2.400m²
- Contractor (Turn-key) Total: 2.400m²

Bitirilen İşler (11) / Completed Works (11)

KONYA İBİS HOTEL (142 Oda)

2013 / KONYA

KONYA IBIS HOTEL (142 Room)

Yüklenici / Contractor

- Anahtar Teslim (Toplam: 11.000m²)

- Turn-Key (Toplam: 11.000m²)

KONYA NOVA HOTEL (196 Oda)

2013 / KONYA

KONYA NOVA HOTEL (196 Room)

Yüklenici / Contractor

- Anahtar Teslim (Toplam: 18.000m²)

- Turn-Key (Total: 18.000m²)

A.O.S.B. ENDÜSTRİ MESLEK LİSESİ

2014 Arslanbey/ KOCAELİ

A.O.S.B INDUSTRIAL HIGH SCHOOL

-Yüklenici (Anahtar Teslim) Toplam: 13.100m²

-Contractor (Turn-key) Total: 13.100m²

ALMESAN ALÜMİNYUM SAN. VE TİC. A.Ş.

2014 Arslanbey/ KOCAELİ

ALMESAN

Yüklenici / Contractor

- Anahtar Teslim

- Turn-Key

**GEFEST TR OTOMOTİV PALET ve SANAYİ EKİPMAN
SAN.TİC.LTD. ŞTİ. FABRİKA VE İDARİ BİNASI İNŞAATI**

2014 Arslanbey/ KOCAELİ

**GEFEST TR PALETTE AUTOMOTIVE & INDUSTRIAL PLANT
EQUIPMENT AND ADMINISTRATIVE BUILDING SAN.T**

-Yüklenici (Anahtar Teslim)

-Contractor (Turn-key)

HO-WON OTOMOTİV A.Ş. (YASED)

2014 Sarımeşe/ KOCAELİ

HO-WON OTOMOTIV A.S. (KOREAN)

Yüklenici (Anahtar Teslim) / Contractor (Turn-key)

-6. ETAP Fabrika İnşaatı

-6rd. Factory Building Construction

Bitirilen İşler (12) / Completed Works (12)

ALMESAN ALÜMİNYUM SAN. VE TİC. A.Ş.

2014 Arslanbey/ KOCAELİ

ALMESAN

Yüklenici / Contractor

- Anahtar Teslim

- Turn-Key

FENERBAHÇE DALYAN KENTSEL DÖNÜŞÜM KONUT PROJESİ İNŞAATI

2015 Kadıköy/ İSTANBUL

FENERBAHÇE DALYAN URBAN REGENERATION
RESIDENTIAL CONSTRUCTION PROJECT

TRAKYA POLATLI CAM SAN. AŞ. (POLATLI FABRİKASI)

2016 Polatlı/ ANKARA

TRAKYA POLATLI CAM SAN. AŞ.

-Sosyal Bina inşaatı

-Şoför Dinlenme Binası,

-Güvenlik Çiti İnşaatı

-Social Building construction

-Driver Recreation Building

-Security Fence Construction

BİTİRİLEN İŞLER - COMPLETED WORKS

1)ALMESAN ALÜMİNYUM SAN. VE TİC. A.Ş.

ALMESAN ALÜMİNYUM SAN. VE TİC. A.Ş.



2)FENERBAHÇE DALYAN KENTSEL DÖNÜŞÜM KONUT PROJESİ İNŞAATI

FENERBAHÇE DALYAN URBAN REGENERATION RESIDENTIAL
CONSTRUCTION PROJECT



3)TRAKYA POLATLI CAM SAN. AŞ. (POLATLI FABRİKASI)

TRAKYA POLATLI CAM SAN. AŞ.



KONYA NOV & İBİS HOTEL (4 YILDIZ)
KONYA NOV & İBİS HOTEL (4 STAR)



KONYA İBİS HOTEL (142 Oda)

KONYA IBIS HOTEL (142 Room)

KONYA NOV HOTEL (196 Oda)

KONYA NOV HOTEL (196 Room)

Yüklenici / Contractor

- Anahtar Teslim (Toplam: 11.000m²)
- Turn-Key (Toplam: 11.000m²)

Yüklenici / Contractor

- Anahtar Teslim (Toplam: 18.000m²)
- Turn-Key (Total: 18.000m²)



KONYA NOV & İBİS HOTEL (4 YILDIZ)
KONYA NOV & İBİS HOTEL (4 STAR)



KONYA İBİS HOTEL (142 Oda)
KONYA İBİS HOTEL (142 Room)

Yüklenici / Contractor

- Anahtar Teslim (Toplam: 11.000m²)
- Turn-Key (Toplam: 11.000m²)

KONYA NOV HOTEL (196 Oda)
KONYA NOV HOTEL (196 Room)

Yüklenici / Contractor

- Anahtar Teslim (Toplam: 18.000m²)
- Turn-Key (Total: 18.000m²)



KONYA NOV & İBİS HOTEL (4 YILDIZ)
KONYA NOV & İBİS HOTEL (4 STAR)



KONYA İBİS HOTEL (142 Oda)

KONYA IBIS HOTEL (142 Room)

Yüklenici / Contractor

- Anahtar Teslim (Toplam: 11.000m²)
- Turn-Key (Toplam: 11.000m²)

KONYA NOV HOTEL (196 Oda)

KONYA NOV HOTEL (196 Room)

Yüklenici / Contractor

- Anahtar Teslim (Toplam: 18.000m²)
- Turn-Key (Total: 18.000m²)



A.O.S.B. ENDÜSTRİ MESLEK LİSESİ
A.O.S.B INDUSTRIAL HIGH SCHOOL



A.O.S.B. ENDÜSTRİ MESLEK LİSESİ
A.O.S.B INDUSTRIAL HIGH SCHOOL

2014 Arslanbey/ KOCAELİ

-Yüklenici (Anahtar Teslim) Toplam: 13.100m²
-Contractor (Turn-key) Total: 13.100m²



GEFEST TR OTOMOTİV PALET ve SANAYİ EKİPMAN SAN.TİC.LTD.ŞTİ.

GEFEST TR PALETTE AUTOMOTIVE & INDUSTRIAL PLANT EQUIPMENT AND ADMINISTRATIVE BUILDING SAN.T



GEFEST TR OTOMOTİV PALET ve SANAYİ EKİPMAN SAN.TİC.LTD. ŞTİ. FABRİKA VE İDARİ BİNASI İNŞAATI

2014 Arslanbey/ KOCAELİ

GEFEST TR PALETTE AUTOMOTIVE & INDUSTRIAL PLANT
EQUIPMENT AND ADMINISTRATIVE BUILDING SAN.T

-Yüklenici (Anahtar Teslim)

-Contractor (Turn-key)



GOSB MEYDAN AVM İNCE İŞLER İNŞAATI
GOSB SQUARE SHOPPING CENTER FINISHINGS CONSTRUCTION



GOSB MEYDAN AVM İNCE İŞLER İNŞAATI **GOSB SQUARE SHOPPING CENTER FINISHINGS CONSTRUCTION**

-Toplam kullanım alanı 10.300m²

-Total area 10.300m²

2013 Gebze/ KOCAELİ

2013 Gebze / KOCAELİ



GOSB MEYDAN AVM İNCE İŞLER İNŞAATI

GOSB SQUARE SHOPPING CENTER FINISHINGS CONSTRUCTION



GOSB MEYDAN AVM İNCE İŞLER İNŞAATI

-Toplam kullanım alanı 10.300m²

2013 Gebze/ KOCAELİ

GOSB SQUARE SHOPPING CENTER FINISHINGS CONSTRUCTION

-Total area 10.300m²

2013 Gebze / KOCAELİ



HAPPİNESS OTOMOTİV A.Ş. FABRİKASI 1.ETAP İNŞAATI
HAPPİNESS OTOMOTİV A.Ş. FACTORY 1rd. EXTENTION



HAPPİNESS OTOMOTİV A.Ş. FABRİKASI 1.ETAP İNŞAATI **HAPPİNESS OTOMOTİV A.Ş. FACTORY 1rd.EXTENTION**

-Toplam kullanım alanı 11.000m²

-Total area 11.000m²

2013 Kartepe/ KOCAELİ

2013 Kartepe / KOCAELİ



HAPPİNESS OTOMOTİV A.Ş. FABRİKASI 1.ETAP İNŞAATI
HAPPİNESS OTOMOTİV A.Ş. FACTORY 1rd.EXTENTION



HAPPİNESS OTOMOTİV A.Ş. FABRİKASI 1.ETAP İNŞAATI HAPPİNESS OTOMOTİV A.Ş. FACTORY 1rd.EXTENTION

-Toplam kullanım alanı 11.000m²

-Total area 11.000m²

2013 Kartepe/ KOCAELİ

2013 Kartepe / KOCAELİ



HO-WON OTOMOTİV A.Ş. FABRİKASI 4.ETAP İNŞAATI
HO-WON OTOMOTİV A.Ş. FACTORY 4rd. EXTENTION



HO-WON OTOMOTİV A.Ş. FABRİKASI 4.ETAP İNŞAATI

-Toplam kullanım alanı 11.000m²

2012 Kartepe/ KOCAELİ

HO-WON OTOMOTİV A.Ş. FACTORY 4rd.EXTENTION

-Total area 11.000m²

2012 Kartepe / KOCAELİ



HO-WON OTOMOTİV A.Ş. FABRİKASI 4.ETAP İNŞAATI
HO-WON OTOMOTİV A.Ş. FACTORY 4rd.EXTENTION



HO-WON OTOMOTİV A.Ş. FABRİKASI 4.ETAP İNŞAATI

-Toplam kullanım alanı 11.000m²

2012 Kartepe/ KOCAELİ

HO-WON OTOMOTİV A.Ş. FACTORY 4rd.EXTENTION

-Total area 11.000m²

2012 Kartepe / KOCAELİ





Her türlü manevi destekleri için;

T.C. Sanayi ve Teknoloji bakanı **Sn. NİHAT ERGÜN**

Kocaeli Valisi **Sn. ERCAN TOPACA**

Kocaeli Milletvekili **Sn. İLYAS ŞEKER**

Kocaeli Büyükşehir Belediye Başkanı **Sn. İBRAHİM KARAOSMANOĞLU**

Başiskele Belediye Başkanı **Sn. HÜSEYİN AYAZ**

KSO Başkanı **Sn. AYHAN ZEYTİNOĞLU**

KTO Başkanı **Sn. H. İBRAHİM KELEŞ**

İl Kültür ve Turizm Müdürü **Sn. ADNAN ZAMBURKAN**

Kocaeli Büyükşehir Belediyesi İmar Daire Başkanı **Sn. GÖKMEN MENGÜÇ**

Başiskele Belediye Başkan Yardımcısı **Sn. SELAMİ ERDİNÇ**

10 ay gibi rekor bir sürede kaliteden, iş güvenliği ve işçi sağlığından ödün vermeden Körfezin İncisi

WELLBORN LUXURY HOTEL'in

inşaatını tamamlayan **Sn. KUBİLAY URHAN** ve ekibine de özellikle teşekkür ederiz.

ULUSOY A.Ş.

Sahil Mah. C. Dudayev Cad. No:53 Başiskele / KOCAELİ
T: 0262 300 00 00



5 YILDIZLI ANAHTAR TESLİM OTEL İNŞAATI

-Toplam kullanım alanı 21.550 m²

- 130 standart oda,14 suit oda,
- 1 kraldaire sive 1 adet dream suit
- 1 açık yüzme havuzu 1 adet kapalı havuz
- 1 türk hamamı 2 adet vıphamam,
- 2 adet sauna 1 adet buhar odası
- 1 Fitness Center
- 1 adet çok amaçlı salon 3 adet büyük toplantı odası
- 1 ana restaurant 1 adet roof restaurant

2012 Başiskele / KOCAELİ

FIVE STAR HOTEL CONSTRUCTION (Turn Key)

-Total area 21,550m²

- 130 standard rooms, 14 suites,
- 1 king and 1 Dream Suite
- 1 indoor pool & 1 outdoor swimming pool
- 1 Turkish bath, 2 Private baths,
- 2 x sauna, 1 steam room
- Fitness Center
- 1 multi-purpose hall, 3 meeting room
- 1 Main restaurant, 1 executive roof restaurant

2012 Başiskele / KOCAELİ



**WELLBORN LUXURY HOTEL (5 YILDIZ)-ULUSOY KAĞIT ve GIDA SAN. TİC. A.Ş.
WELLBORN LUXURY HOTEL (5 STAR)-ULUSOY PAPER & FOOD INDUSTRY. TRADE INC.**



5YILDIZLI ANAHTAR TESLİM OTEL İNŞAATI

FIVE STAR HOTEL CONSTRUCTION (Turn Key)

2012 Başiskele / KOCAELİ

2012 Başiskele / KOCAELİ



**WELBORN LUXURY HOTEL (5 YILDIZ)-ULUSOY KAĞIT ve GIDA SAN. TİC. A.Ş.
WELBORN LUXURY HOTEL (5 STAR)-ULUSOY PAPER & FOOD INDUSTRY. TRADE INC.**

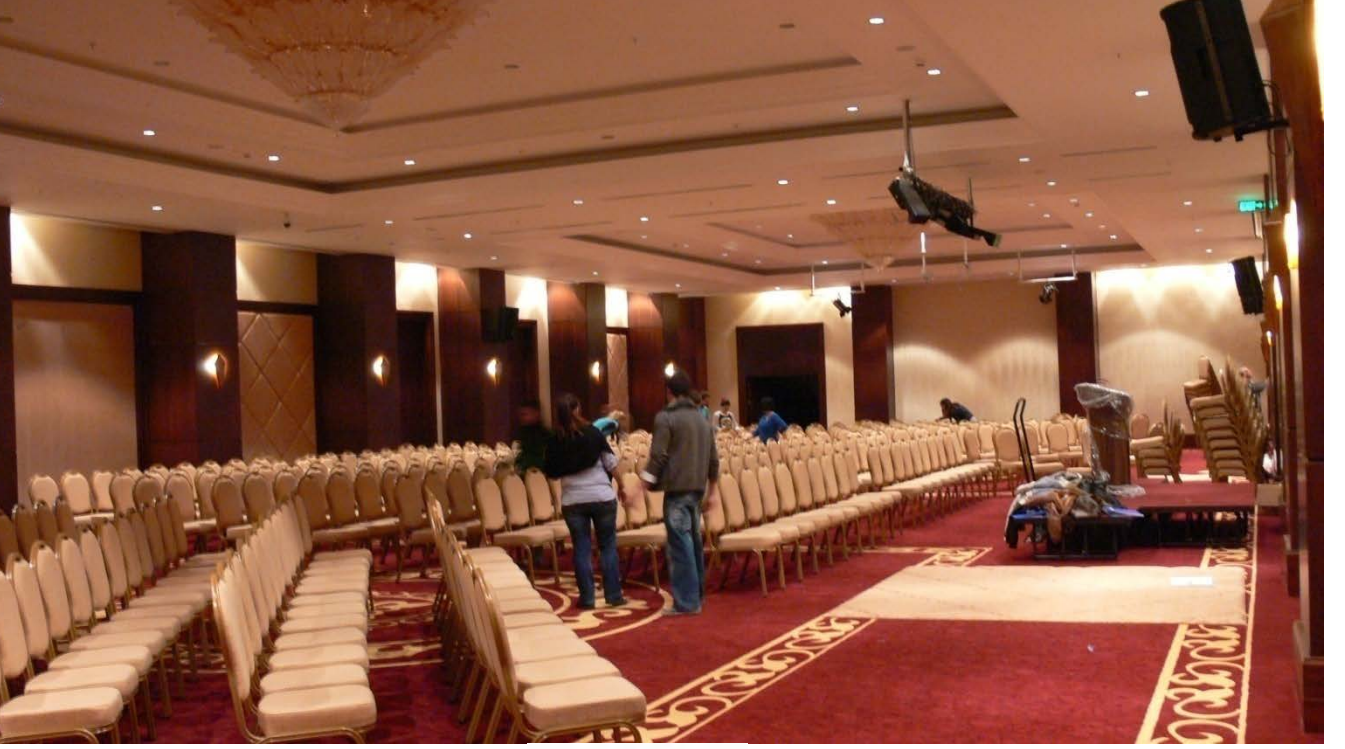

5YILDIZLI ANAHTAR TESLİM OTEL İNŞAATI

FIVE STAR HOTEL CONSTRUCTION (Turn Key)

2012 Başiskele / KOCAELİ

2012 Başiskele / KOCAELİ



WELLBORN LUXURY HOTEL (5 YILDIZ)-ULUSOY KAĞIT ve GIDA SAN. TİC. A.Ş.
WELLBORN LUXURY HOTEL (5 STAR)-ULUSOY PAPER & FOOD INDUSTRY. TRADE INC.



5YILDIZLI ANAHTAR TESLİM OTEL İNŞAATI

FIVE STAR HOTEL CONSTRUCTION (Turn Key)

2012 Başiskele / KOCAELİ

2012 Başiskele / KOCAELİ



**WELLBORN LUXURY HOTEL (5 YILDIZ)-ULUSOY KAĞIT ve GIDA SAN. TİC. A.Ş.
WELLBORN LUXURY HOTEL (5 STAR)-ULUSOY PAPER & FOOD INDUSTRY. TRADE INC.**



5 YILDIZLI ANAHTAR TESLİM OTEL İNŞAATI

-Toplam kullanım alanı 21.550 m²

- 130 standart oda,14 suit oda,
- 1 kraldaire sine 1 adet dream suit
- 1 açık yüzme havuzu 1 adet kapalı havuz
- 1 türk hamamı 2 adet vıphamam,
- 2 adet sauna 1 adet buhar odası
- 1 Fitness Center
- 1 adet çökamaçlı salon 3 adet büyük toplantı odası
- 1 ana restaurant 1 adet roof restaurant

2012 Başiskele / KOCAELİ

FIVE STAR HOTEL CONSTRUCTION (Turn Key)

-Total area 21,550m²

- 130 standard rooms, 14 suites,
- 1 king and 1 Dream Suite
- 1 indoor pool & 1 outdoor swimming pool
- 1 Turkish bath, 2 Private baths,
- 2 xsauna, 1 steam room
- Fitness Center
- 1 multi-purpose hall, 3 meeting room
- 1 Main restaurant, 1 executive roof restaurant

2012 Başiskele / KOCAELİ



POSCO ASSAN TST PASLANMAZ ÇELİK SOĞUK HADDEHANE TESİSİ İNŞAATI- (KOREA)
POSCO ASSAN TST COLD ROLLING MILL FACTORY(KOREA)



WP 1300/2WP 1300/2

-Binalar ve Altyapı Tesisleri Kaba İnşaat Yapım İşi-**Structural Works of Buildings and Utility Facilities**
2012 İzmit / KOCAELİ **2012 İzmit / KOCAELİ**



KAMER ÖNCEL SAĞLIK MESLEK LİSESİ İNŞAATI-MEHTAP MUTFAK EŞYALARI A.Ş.
KAMER ONCELVOCATIONALHIGH SCHOOLHEALTH-MEHTAP KITCHEN APPLIANCES INC.



SAĞLIK MESLEK LİSESİ İNŞAATI (ANAHTAR TESLİM)NURSERY AND HEALTH HIGH SCHOOL CONSTRUCTION
(TURN-KEY)

2012 Kartepe / KOCAELİ

2012 Kartepe / KOCAELİ

T.C.
KOCAELİ VALİLİĞİ
İL MİLLİ EĞİTİM MÜDÜRLÜĞÜ

PROJE ADI
KAMER ÖNCEL SAĞLIK MESLEK LİSESİ İNŞAATI

İNHAZ EDEN
MEHTAP MUTFAK EŞYALARI SAN.VE TİC.A.Ş.

PROJE BÜTÇESİ
2.500.000,00 TL

YERİ
KOCAELİ İL MİLLİ EĞİTİM MÜDÜRLÜĞÜ VEZNE KÖYÜ

İNHAZ EDENİN ADI
2007 KODLARI İNHAZ İNHAZAT

İNHAZ EDENİN ADRESİ
YAKAR YOLU, TUNA İL MİLLİ EĞİTİM MÜDÜRLÜĞÜ

İNHAZ TARİHİ
01.05.2011

İNHAZ SÜRESİ
180 TAKVİM GÜNÜ

İNHAZ KONUSU
SAĞLIKLI BİR BETAHARİE YAPU OLUŞTURMANN
TEHİL KOŞULLARINDAN BİRDE SAĞIRANĞ BALGİSİDİR.





FABRİKA VE İDARİ BİNA İNŞAATI (ANAHTAR TESLİM) FACTORY and ADM. BUILDING CONSTRUCTION (TURN-KEY)

-Toplam kullanım alanı 7500m²

-Total area 7500m²

-Fabrika 5800m²-Production hall 5800m²

-Storage 800m²

-Depo 800m²

-Administrative Building 900m²

-İdari Bina 900m²

2011-12 Kartepe / KOCAELİ

2011-12 Kartepe / KOCAELİ



S.I.C. PLASTİK ÜRÜNLERİ SAN. TİC. LTD. ŞTİ.-SEOİL (KOREA)
S.I.C.PLASTICPRODUCTS INDUSTRY. TRADE. LIMITED. SEOILOMPANY(KOREA)



FABRİKA VE İDARİ BİNA İNŞAATI (ANAHTAR TESLİM) FACTORY and ADM. BUILDING CONSTRUCTION (TURN-KEY)

-Toplam kullanım alanı 7500m²

-Total area 7500m²

-Fabrika 5800m²-Production hall 5800m²

-Storage 800m²

-Depo 800m²

-Admnistrative Building 900m²

-İdari Bina 900m²

2011-12 Karterpe / KOCAELİ

2011-12Karterpe / KOCAELİ



YILDIZ ENTEGRE MUDURNU YONGA LEVHA TESİSLERİ
YILDIZ INTEGRATED WOOD IND. & TRADE CO. INC



MAKİNE TEMELLERİ VE PRESS HATTI İNŞAATI

MACHINE FOUNDATIONS AND PRESS LINE CONSTRUCTION

2011-12 Mudurnu / BOLU

2011-12 Mudurnu / BOLU



YILDIZ ENTEGRE MUDURNU YONGA LEVHA TESİSLERİ
YILDIZ INTEGRATED WOOD IND. & TRADE CO. INC



MAKİNE TEMELLERİ VE PRESS HATTI İNŞAATI

MACHİNE FOUNDATIONS AND PRESS LINE CONSTRUCTION

2011-12 Mudurnu / BOLU

2011-12 Mudurnu / BOLU



Kubilay URHAN İnşaat , Urhan Lofts İnci Evleri Kubilay URHAN Construction , Urhan Lofts , İnci Evleri Flat Project



- 8 Adet 3+1 Çatı Dupleks
- 2 Adet 4+1 Çatı Dupleks
- 8 Adet 3+1 Bahçe Dupleks
- 6 Adet 2+1 Konut
- 4 Adet 3+1 Konut
- Toplam 4.920 m2 inşaat alanı
- Sosyal Tesis
- Açık havuz

- 8 Roof Duplex with 3 Rooms 1 Saloon
- 2 Roof Duplex with 4 Rooms 1 Saloon
- 8 Garden Duplex with 3 Rooms 1 Saloon
- 6 Flats with 2 Rooms 1 Saloon
- 4 Flats with 3 Rooms 1 Saloon
- Total Construction area of 4.920 m2
- Social Areas
- Open pool

2010 Yuvacık Tınaztepe Mevkii / Kocaeli

2010 Yuvacık Tınaztepe Region / Kocaeli



ERZURUM Havaalanı Jet Yakıt Terminali
İnřaati
ERZURUM Jet Fuel Terminal Construction-2010



SAMSUN Havaalanı Jet Yakıt Terminali İnřaati
SAMSUN Jet Fuel Terminal Construction-2010



GAZİANTEP Havaalanı Jet Yakıt Terminali
İnřaati
GAZİANTEP Jet Fuel Terminal Construction-2010



ADANA Havaalanı Jet Yakıt Terminali İnřaati
ADANA Jet Fuel Terminal Construction-2010



VAN Ferit Melen Havaalanı Jet Yakıt Terminali
İnřaati
VAN Ferit Melen Airport Jet Fuel Terminal
Construction - 2010



KÖŞK SAĞLIK HİZMETLERİ A.Ş.
KÖŞK SAĞLIK HİZMETLERİ INC.



KÖŞK SAĞLIK HİZMETLERİ A.Ş.

KÖŞK SAĞLIK HİZMETLERİ A.Ş.

Konak Hastanesi ek bina inşaatı 3950 m2
Yüklenici
2011 Yahyakaptan / KOCAELİ

Konak Hospital extension building 3950 m2
Contractor
2011 Yahyakaptan / KOCAELİ



SNOP İZMİT METAL SAN.A.Ş. 2.ETAP SNOP IZMIT METAL INDUSTRY CO.,INC. PHASE 2

Genel görünüş / General view



SNOP İZMİT METAL SAN. A.Ş.

**SNOP İZMİT METAL
INDUSTRIES INC.(FRANCE)**

Yüklenici (Anahtar Teslim)

- 2. Etap Fabrika Binası İnşaatı (4.775m²)
- Keşif bedeli 5.500.000 TL

Contractor (Turn-key)

Phase 2 Factory Building Construction
(4775 m²)

2011 Arslanbey / KOCAELİ Estimated Cost 5,500,000 TL

2011 Arslanbey / KOCAELİ

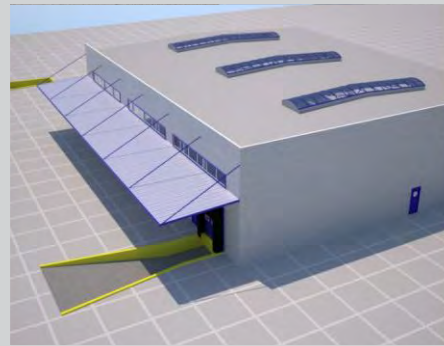
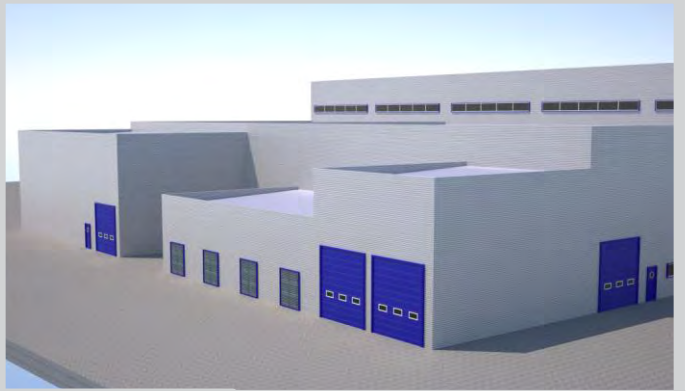



Howon Otomotiv görünüşü (Yoldan görünüş) / Howon Automotive (view from the road)

- 7500 m² Fabrika Binası, kaynak ve robot holü İnşaatı (Anahtar teslim)
 - 2.Etap İnşaatı,
 - Çelik konstrüksiyon fabrika binası,
 - Kaynak holü,
 - Robot holü,
 - 7500 m² kapalı alan.
- 7500 m² Factory welding and robot hall Construction (Turn-key)
 - Phase 2 construction,
 - Steel construction factory building,
 - Welding hall,
 - Robot hall,
 - Indoor area of 7500 m².



Kaynak Hattı (Robotlar) / Weld Line (Robots)

Howon idari bina ve 1.Etap fabrika görünüşü /
Howon administrative building and 1st. phase factory building
view



2280 m² İdari Bina İnşaatı (Anahtar teslim)

- Çelik konstrüksiyon fabrika binası,
- 1.Etap inşaatı betonarme temel inşaatı,
- 8800 m² kapalı alan,
- 1000 ton 3 adet pres temeli inşaatı,
- Konveyör hattı

2280 m² Administrative Building Construction
(Turn-key)

- Steel construction factory building,
- Phase 1 reinforced concrete foundation,
- 8800 m² indoor area.
- 3x1000 tons press foundation construction,
- Conveyor hall



Pres hattı görünüşü / Press line, view



- PRES 2 2004-2005
Kapalı Alan 8.350 m².
Siklon çelik kule 52 m,
Pres 2 betonarme temelleri,
çelik makine temelleri

- PRESS 2, 2004-2005,
Indoor Area 8.350 m².
Cyclone steel tower 52 m,
Press 2 reinforced concrete foundations,
steel machine foundations

- MDF 3 2006-2007
Kapalı Alan 24.500 m²
Siklon çelik kule 52 m
MDF3 betonarme temelleri,
çelik makine temelleri

- MDF 3, 2006-2007
Indoor Area 24.500 m²
Cyclone steel tower 52 m
MDF3 reinforced concrete foundations,
steel machine foundations

- VARIO EK KAPI 2008
Kapalı Alan 19.400 m²
Siklon çelik kule 52 m
Vario ek kapı betonarme temeller,
çelik makine temelleri

- VARIO DOOR 2008
Indoor Area 19.400 m²
Cyclone steel tower 52 m
Vario door reinforced concrete
foundations, steel machine found.



Sunta Tesisi Kurutma Ünitesi / Chipboard Plant Drying Unit



Yıldız Sunta – Mdf Fabrikası
Sunta Tesisi

Başlama Tarihi : Temmuz 2008
İş Bitim Tarihi : Ocak 2010
İşin Kapsamı :
18.240 m² Fabrika Binası ve
Sunta Pres temeli 22.000 m²
Depolama Sahası ve Melamin Tesisi

Yıldız Chipboard – Mdf Factory, Chipboard Plant

Job Start Date : July 2008
Job Completion Date : January 2010
Scope :
18,240 m² factory building and
Chipboard press foundation 22,000 m²
Storage Area and Melamine Facility



Sunta Pres Ünitesi
Chipboard Press Unit



Talaş Serme Ünitesi
Chip Layer Unit



Yıldız Soğutucu Sunta Soğutma Ünitesi
Yıldız Coolant Chipboard Cooling Unit

**Fabrikanın Doğu Cephesinden Görünümü / View From Factory East
Facade**



Genel : Bodrum Kat – 2200 m²,
Zemin Kat – 10000 m², 1.kat – 4000 m²

General : Basement – 2200 m²,
Ground F. – 10,000 m², Floor 1 – 4000 m²

2 – Gh/4-9 Arası Temel Bet.600 m³

2 – Foundation Concrete Betw.gh / 4-9, 600 m³

3 – B.kat Perde Kalıbı Montajı. H= 5 m

3 – Basement Partition Mould Assembly. H= 5 m

4 – 5 – Bodrum Kat Betonarme Görünüşleri

4 – 5 – View Of Basement Rc

6 – Dış Cephe İzolasyonu

6 – External Facade Insulation

7 – Çelik Konstrüksiyon Montajı 2.hol

7 – Steel Construction Mounting, Hall 2

Saha Betonü - 12300 m²

Field Concrete - 12300 m²

C25 - 5250 m³

C25 - 5250 m³

C30 - 1250 m³

C30 - 1250 m³

C35 - 550 m³

C35 - 550 m³

Ağustos 2008 - Haziran 2009 / Kocaeli

August 2008 - June 2009 / Kocaeli

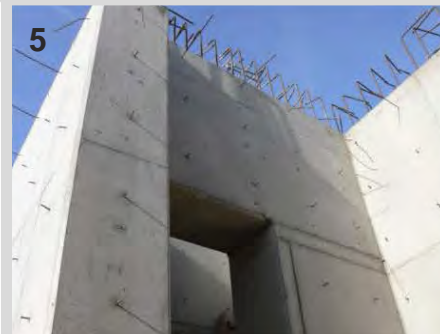



1.hol Pres Ünitesi İlavelerinin Montajı / Mounting Of Hall 1 Press Unit Extensions

Bodrum Kat – 2200 m²
Zemin Kat – 10.000 m²
1. kat – 4000 m²

Basement – 2200 m²
Ground Floor – 10.000 m² ,
Floor 1 – 4000 m²

Ağustos 2008 - Haziran 2009 / Kocaeli

August 2008 - June 2009 / Kocaeli



1.hol Betonarme Ayaklara Pres Ünitesinin
Montajı - Mounting Of Hall 1 Press Unit On Rc Base



Fabrika Dolgu Cephesinden
Görünüm - Factory Filling Facade



Fabrika içi makine temelleri / Machine foundations inside the factory

- Kapalı alan 14400 m²

- Indoor Area 14400 m²

- İlave depo inşaatı temelleri,
çelik fabrika içi makine temelleri

- Additional storage foundations, steel indoor
machinery foundations,

- Fabrika içi makine temelleri
2008-2009 Kartepe / Kocaeli

- Machine foundations inside the factory
2008-2009 Kartepe / Kocaeli



Genel görünüm /
General view



Makine temelleri /
Machine foundations



- Stoper Yalıtım (Mebran) Sistemleri A.Ş.
 - Ergoland Canyon İnş. Fabrika İnşaatı
 - Betonarme temel üzerine çelik yapı ve çelik idari bina inşaatı
 - Tank temel inşaatı
 - 6400 m² kapalı – 5000 m² saha betonu ve çevre düzenlemesi
 - Su deposu – Arıtma Tesisi inşaatı
 - Çevre istinat duvar inşaatı
- Mart 2007

- Stoper Membrane Systems Co., Inc.
- Factory building construction for Ergoland Canyon İnş.
- Steel structure on reinforced concrete foundation, and steel administrative building
- Tank foundation construction
- 6400 m² indoor and 5000 m² outdoor field concrete and landscaping
- Construction of water tank and treatment plant
- Peripheral retaining wall MARCH 2007





İbrahim ÜZÜLMEZ iş merkezi inşaatı

İbrahim ÜZÜLMEZ Business Center Construction

- Bodrum + 4 kat 1.850 m2 kapalı alan

- Basement + 4 storey 1.850 m2 indoor area

2005-2006 İzmit / Kocaeli

2005-2006 İzmit / Kocaeli





- Fabrika Binası İnşaatı (5000 m²)

- İdari Bina İnşaatı (1500 m²)

- Çevre Düzenleme ve
Dış Saha Betonları (4000 m²)

Haziran 2006 – Mayıs 2007
Arslanbey / Kocaeli

- Construction Of Factory Building (5000 m²)

- Construction Of Administrative Building
(1500 m²)

- Landscaping And External Field
Concrete (4000 m²)

June 2006 – May 2007
Arslanbey / Kocaeli



Fabrika çelik konstrüksiyon
Factory stell construction



İdari Bina
Administrative Building



İç görünüş
Interior view



- Fabrika Binası İlave İnşaatı 1.200 m²

- Construction Of Factory Annex Building
1,200 m²

- Banbury Binası İnşaatı
230 m² Alan, H=18 mt,
Taşıyıcı çerçeve ve B.a. Tek Döşeme

- Construction Of Banbury Building
230 m², H=18 mt,
Bearing Frame And Rc One-way Slab

Şubat 2005 – Nisan 2006
Arslanbey / Kocaeli

February 2005 – April 2006
Arslanbey / Kocaeli





Uzmai Fabrika Binası İnşaatı

- 2.520 m² Çelik Konstrüksiyon Fabrika Binası
- 1.000 m² Çevre Düzenleme Ve Dış Saha Betonları

Haziran 2005 – Aralık 2005
Arslanbey / Kocaeli

Uzmai Factory Building Construction

- 2,520 m² Steel Construction Factory Building
- 1,000 m² Landscaping And External Field Concrete

June 2005 – December 2005
Arslanbey / Kocaeli





İdari bina ve Fabrika binası inşaatı
(Anahtar teslimi)

- 300 m2 Prefabrik idari bina
- 5.500 m2 çelik konstrüksiyon fabrika binası
- 3.000 m2 çevre düzenleme ve dış saha betonu

2005 Kartepe / Kocaeli

Administrative building and Factory building
construction (turn-key)

- 300 m2 Prefabric Administrative building
- 5.500 m2 steel construction factory building
- 3.000 m2 landscape planning and field concrete

2005 Kartepe / Kocaeli





Alışveriş merkezi
renovasyon işleri

- 8 katlı bina güçlendirme

- Tadilat ve ince işleri
2050 m2

2005-2006 İzmit / Kocaeli

Shopping Center
renovation works

- 8 storey building structural
reinforcement treatment

- Decoration and finishing
works 2050 m2

2005-2006 İzmit / Kocaeli

ÇANAKKALE BOĞAZ KOMUTANLIĞI HELİKOPTER ÜSSÜ
HELICOPTER BASE, ÇANAKKALE STRAIT COM.OF THE TURKISH NAVY



ROTTERDAM BELEDİYESİ HOLLANDA 15 DERSLİKLİ GÖLCÜK İLKÖĞRETİM OKULU
MUNICIPALITY OF ROTTERDAM, THE NETHERLANDS,
GÖLCÜK PRIMARY EDUCATION SCHOOL W/15-CLASSROOMS



BRISA BRIDGESTONE-SABANCI LASTIK SANAYI A.Ş.
BRISA BRIDGESTONE-SABANCI TIRE INDUSTRIES CO., INC.



ENERJISA ENERJİ ÜRETİM A.Ş. MERSİN KOM.ÇEVİRİM GÜÇ SANTRALİ
ENERJISA ENERGY PROD.CO., INC., MERSİN COMBINED CYCLE POWER PLANT

